

Fastighetsbeteckning
Värmdö BJÖRNÖ 1:4BJÖRNÖ MSV EK. FÖR.
So Johan Brauner
Drakövägen 21
13467 Snogerö

Stöd till Natur- och kulturmiljövårdsåtgärder i skogen

Beslut

Skogsstyrelsen har beslutat att bevilja dig stöd till Natur- och kulturmiljövårdsåtgärder i skogen (Nokås) med högst 79716,70 kronor för frihuggning av grova tallar, ekar och lövbestånd samt gallring av gran och utglesning i täta grupper av tall och triviallöv på de områden som är markerade på bifogad karta.

Beslutet har fattats med stöd av förordning (2010:1879) om stöd till vissa åtgärder inom skogsbruket.

Åtgärderna ska vara utförda senast 2021-12-31 och du ska till Skogsstyrelsen ansöka om slututbetalning på fastställd blankett senast tre månader efter detta datum.

Skäl för beslut

Du har ansökt om stöd för Nokås. Skogsstyrelsen beviljar stöd eftersom åtgärderna gynnar den biologiska mångfalden, öppnar upp det historiskt mycket glesare skärgårdslandskapet och skapar bättre möjligheter för rekreation i området. Skogsstyrelsen prioriterar din ansökan eftersom åtgärderna bidrar till uppfyllelsen av miljömålet Levande skogar.

Från ursprunglig ansökan har korrigeringar gjorts i samråd med sökanden och Mellanskogs personal per telefon och via e-post. Aktuella områden för åtgärder har preciserats och volymer har räknats om till fub.

Av bilaga 1 framgår de kostnader som du har uppgett i ansökan och den beslutsberäkning som ligger till grund för beviljat stöd.

Med stöd av 6 § förordning (2010:1879) beviljar Skogsstyrelsen din ansökan om stöd.

Stödet har beviljats som stöd av mindre betydelse enligt kommissionens förordning (EU) nr 1407/2013.

Det innebär att stöd kan beviljas under förutsättning att det totala beloppet som mottagaren erhåller av denna typ av stöd under innevarande beskattningsår och de två föregående beskattningsåren inte överskrider 200 000 euro.

Beskrivning av åtgärden

Genom gallring och röjning ska grova tallar, ekar och lövbestånd frihuggas från konkurrerande gran och triviallöv. Genom gallring av gran och utglesning i täta grupper av tall och triviallöv ska rekreationsvärdena i området bibehållas och utvecklas för framtiden. Genom friställning skapas nästa generations stormfasta träd.

Villkor för stödet

Åtgärderna ska utföras på det sätt som anges i detta beslut.

Följande hänsyn ska tas vid utförandet av åtgärderna:

- Avverkningsrester får ej lämnas på stigar.
- Körning på stigar ska undvikas.
- Körskador får ej uppkomma.
- Grova träd av alla arter samt naturvärdesträd får ej påfällas och skadas.
- Även utsedda blivande naturvärdesträd ska aktas vid fällning och körning.

Vidare får särskilda värden i natur- eller kulturmiljön eller något annat starkt allmänt intresse inte skadas vid utförandet, detta framgår av 2 § Skogsstyrelsens föreskrifter och allmänna råd (SKSFS 2011:12) om stöd till vissa åtgärder inom skogsbruket.

Under en period på 10 år efter det att stödet betalats ut får du inte göra något som väsentligt motverkar syftet med stödet. I så fall kan stödet krävas tillbaka, helt eller delvis. Stödet kan även under dessa 10 år krävas tillbaka om det visar sig att du har allvarligt brutit mot de villkor som gäller för stödet eller att du har fått stöd på grund av att du har lämnat felaktiga eller ofullständiga uppgifter.

När du ansöker om slututbetalning ska du redovisa dina kostnader. Du ska bifoga kopior på kvitton, fakturor eller liknande som styrker dina kostnader. Du behöver inte bifoga ovanstående underlag när du redovisar eget arbete eller åtgärder som omfattas av schablonersättning. Moms ska framgå på kvitton, fakturor och liknande underlag.

Övriga upplysningar

Du som stödmottagare är ansvarig för att åtgärden utförs enligt detta beslut. Det är därför viktigt att den som utför åtgärden blir informerad om villkoren i beslutet. Felaktigheter i utförandet kan leda till avdrag.

Kontakta alltid Skogsstyrelsen för medgivande om du önskar avvika från detta beslut. Du har möjlighet att begära en ändring av ditt beslut om stöd, till exempel om du behöver ytterligare tid för att utföra åtgärden. Begäran ska i så fall vara skriftlig och ha kommit in till Skogsstyrelsen senast den dag då åtgärderna ska vara utförda, det vill säga 2021-12-31.

Efter att du skickat in din ansökan om slututbetalning kan ditt ärende komma att väljas ut för slutbesiktning i fält.

Om den faktiska kostnaden för åtgärderna understiger den godkända kostnaden kommer stödbeloppet att reduceras i motsvarande omfattning.

Beslutet kan inte överklagas

Beslutet kan inte överklagas enligt 16 § förordning (2010:1879).

I ärendet har Swantje Oostra beslutat och Katrine Andersson varit föredragande.

Detta beslut har undertecknats elektroniskt.

Bilagor

Beslutsberäkning

Karta

Ansökan om utbetalning

Beslutsberäkning

Här redovisas de kostnader som tagits upp i ansökan om stöd, Skogsstyrelsens eventuella avdrag och den beräkning som ligger till grund för beviljat stöd.

Omr. nr	Åtgärd / material	Areal (ha)	Antal	Kostnad/ Antal	Ansökt kostnad (kr)	Avdrag (kr)	Godkänd kostnad (kr)	Stöd nivå (%)	Stödbelopp (kr)
4	Glesas ut, avverka gran. Gynna tall och lövträd	0,9	45	127	5715	0	5715	70	4000
7	Glesa ut partier med yngre tall, frihugga tallar	0,9	16	247	3952	0	3952	70	2766
8	Glesa ut i bland björk	1	50	182	9100	0	9100	70	6370
12	Glesa ut i täta grupper med unga tallar	0,6	12	225	2700	0	2700	70	1890
13	Gynna tallar, hugga bort gran. Spara lövträd	5,8	330	167	55110	0	55110	70	38577
15	Spara tall och lövträd. Frihugga ek	0,6	23	170	3910	0	3910	70	2737
21	Spara lövträd. Utglesning av gran	0,6	22	182	4004	0	4004	70	2803
22	Spara grova tallar, låta fröträd växa i beståndet	0,6	26	165	4290	0	4290	70	3003
24	Glesa ut ungskogsgroper, ta bort gran	1,2	85	159	13515	0	13515	70	9460
27	Utglesning av gran i stamrika partier	1,8	20	180	3600	0	3600	70	2520
del av 29	Glesa ut stamrika partier, spara grova tallar	0,4	35	191	6685	0	6685	70	4680
32	Röja i ungskogsgroper, skapa nya jättetallar	1,4	0,5	2600	1300	0	1300	70	910
Summa									79716,70

Stödärende ST 735-2020

Utskriftsdatum: 2021-04-06

Kartans mittpunktskoordinat:

SWE REF99TM (N, E) 6570118, 700634

WGS84 (Lat, Lon) 59.22249, 18.51593

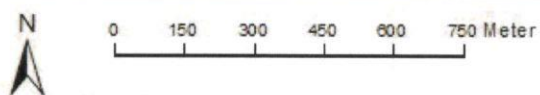
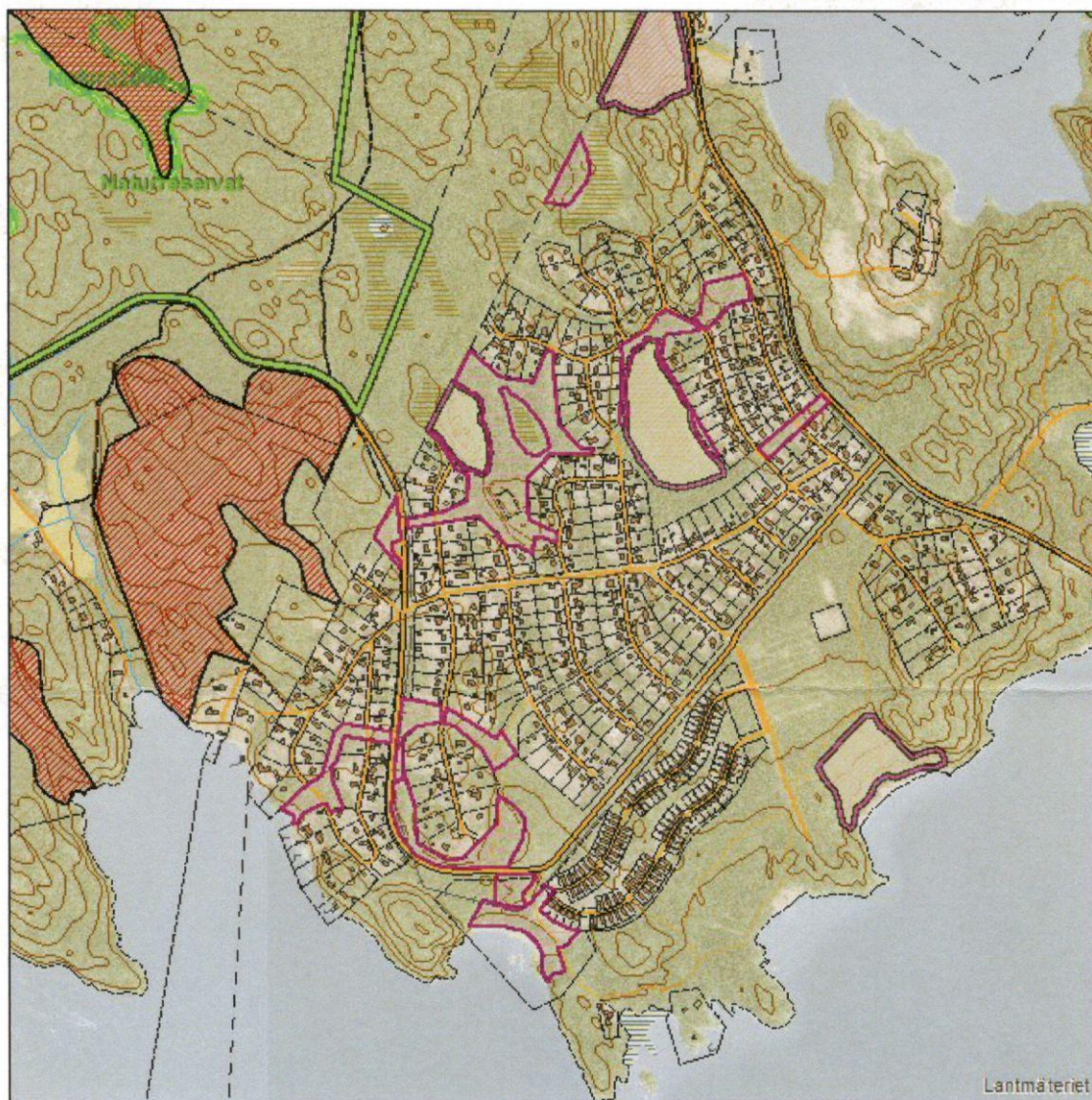

Kartprojektion: SWE REF99-TM
Bakgrundskartan ur allmänt kartmaterial
© Lantmäteriet 109/2037.

TECKENFÖRKLARING

Stödpunkt



Ädellövsogsbruk



Nokås

Stödlinje



Ädellövsogsbruk



Nokås

Stödyta



Ädellövsogsbruk



Nokås



Hänsyn



Biotopskydd



Naturvårdsavtal



Nyckelbiotop



Objekt med naturvärden



Forn- och kulturlämning Punkt



Forn- och kulturlämning Linje



Forn- och kulturlämning Yta



Storsogsbrukets Nyckelbiotoper



Naturresevat



Nationalpark



Vattenskyddsområden



Natura2000 fågeldirektivet



Natura2000 habitatdirektivet